



CATÁLOGO DE ELEMENTOS A PROTEXER OU RECUPERAR

DENOMINACIÓN
CASTRO DE A BREA

CLAVE DE IDENTIFICACIÓN
XA-045

PLANO PXOM
C-06

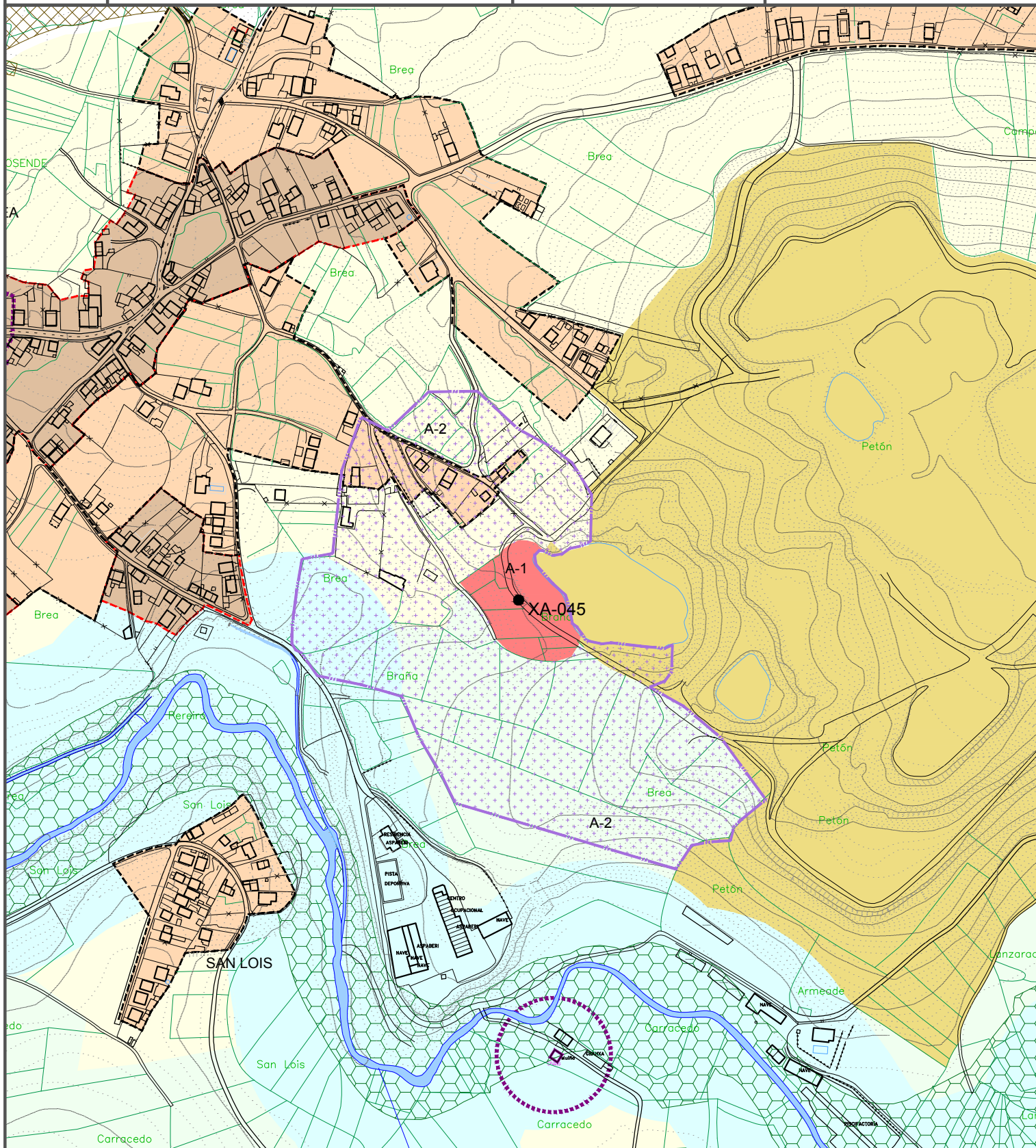

CLASIFICACIÓN DO SOLO

SU-C	SOLO URBANO	SUR-T	SOLO URBANIZABLE DISPOSICIÓN TRANSITORIA 13ª	SR-PP	SOLO RÚSTICO DE PROTECCIÓN PATRIMONIAL
SU-NC	SOLO URBANO NON CONSOLIDADO	SR-PO	SOLO RÚSTICO DE PROTECCIÓN ORDINARIA	SR-PI	SOLO RÚSTICO DE PROTECCIÓN DE INFRAESTRUTURAS
NR-HT	SOLO NÚCLEO RURAL HISTÓRICO-TRADICIONAL	SR-PA	SOLO RÚSTICO DE PROTECCIÓN AGROPECUARIA	SR-PN	SOLO RÚSTICO DE PROTECCIÓN NATURAL
NR-C	SOLO NÚCLEO RURAL COMÚN	SR-PF	SOLO RÚSTICO DE PROTECCIÓN FORESTAL	SR-PX	SOLO RÚSTICO DE PROTECCIÓN PAISAJÍSTICA
NR-HT/C	SOLO NÚCLEO RURAL COMPLEXO	SR-PC	SOLO RÚSTICO DE PROTECCIÓN DE COSTAS		
SUR-D	SOLO URBANIZABLE DELIMITADO	SR-PR	SOLO RÚSTICO DE PROTECCIÓN DAS AUGAS		

ESCALA: 1:5.000 A4

CATÁLOGO E PROTECCIÓN

ELEMENTOS CATALOGADOS DE PATRIMONIO

AR-1ª	ARQUITECTURA RELIXIOSA	CP-1ª	ARQUITECTURA DO TERRITORIO CONSTRUCCIÓN POPULAR
ER-1ª	CRUCEIROS E ELEMENTOS MENORES	OC-1ª	OBRA CIVIL
AC-1ª	ARQUITECTURA CIVIL	NP-1ª	NÚCLEO TRADICIONAL

	BEN CATALOGADO		CONTORNO DE PROTECCIÓN
--	----------------	--	------------------------

XACEMENTOS ARQUEOLÓXICOS

XA-1ª	CÓDIGO DO XACEMENTO ARQUEOLÓXICO		CONTORNO DE PROTECCIÓN
			ÁREA DE PROTECCIÓN INTEGRAL

CLASE DE ELEMENTO

ARQUEOLOXÍA

ADSCRICIÓN TIPOLOXICA

ASENTAMENTO
FORTIFICADO

CLAVE DE IDENTIFICACIÓN

XA-045

VISTA XERAL DA ZONA

VISTA XERAL DA ZONA

DENOMINACIÓN:	PARROQUIA:	NÚCLEO:	LUGAR:
CASTRO DA BREA	CARBALLO (SAN XOÁN)		A BREA
COORDENADAS XEOGRÁFICAS	COORDENADAS UTM	CÓDIGO DO XACEMENTO:	
8° 40' 14" W 43° 12' 12" N	X: 526.428 Y: 4.783.147	GAR 15019011	

CARACTERÍSTICAS

ADSCRICIÓN TIPOLOXICA

ADSCRICIÓN CULTURAL

DIMENSIÓN

ASENTAMENTO
INDETERMINADO

INDETERMINADO

108 – 78

DESCRICIÓN

Castro de forma ovalada e defensas de Norte a Este parcialmente destruídas. Polo Norte parapeto de 1,5 metros que alcanza os 2 metros polo Oeste. Conta con dúas portas, una polo NO e outra polo Sur. asentado nun pequeno montículo con suaves pendentes en todo o su perímetro. O atravesa un pequeno regato en su sector N, que discorre en dirección E-O. Situado ao NE do campo de fútbol de A Brea, e limítrofe ao L coa lagoa de maior tamaño xerada pola explotación mineira de Santa Lucía.

ESTADO DE CONSERVACIÓN

Malo.

ALTERACIÓNS OBSERVADAS

Xacemento alterado polas tarefas de repoboación e cuberto na zona da croa pola maleza. Destruído no sector Leste.

GRAO DE PROTECCIÓN

PROTECCIÓN ELEMENTO:

A-1

PROTECCIÓN ENTORNO

A-2

CATEGORÍA

INVENTARIADO

ACTUACIÓNS E USOS PERMITIDOS E PROHIBIDOS

O disposto nas *Ordenanzas específicas de Protección do Patrimonio Arqueolóxico*, da normativa do PXOM.

DENOMINACIÓN	CLAVE DE IDENTIFICACIÓN	PLANO P.X.O.M.
PETO DE ÁNIMAS NA BREA	ER-0701	C-06

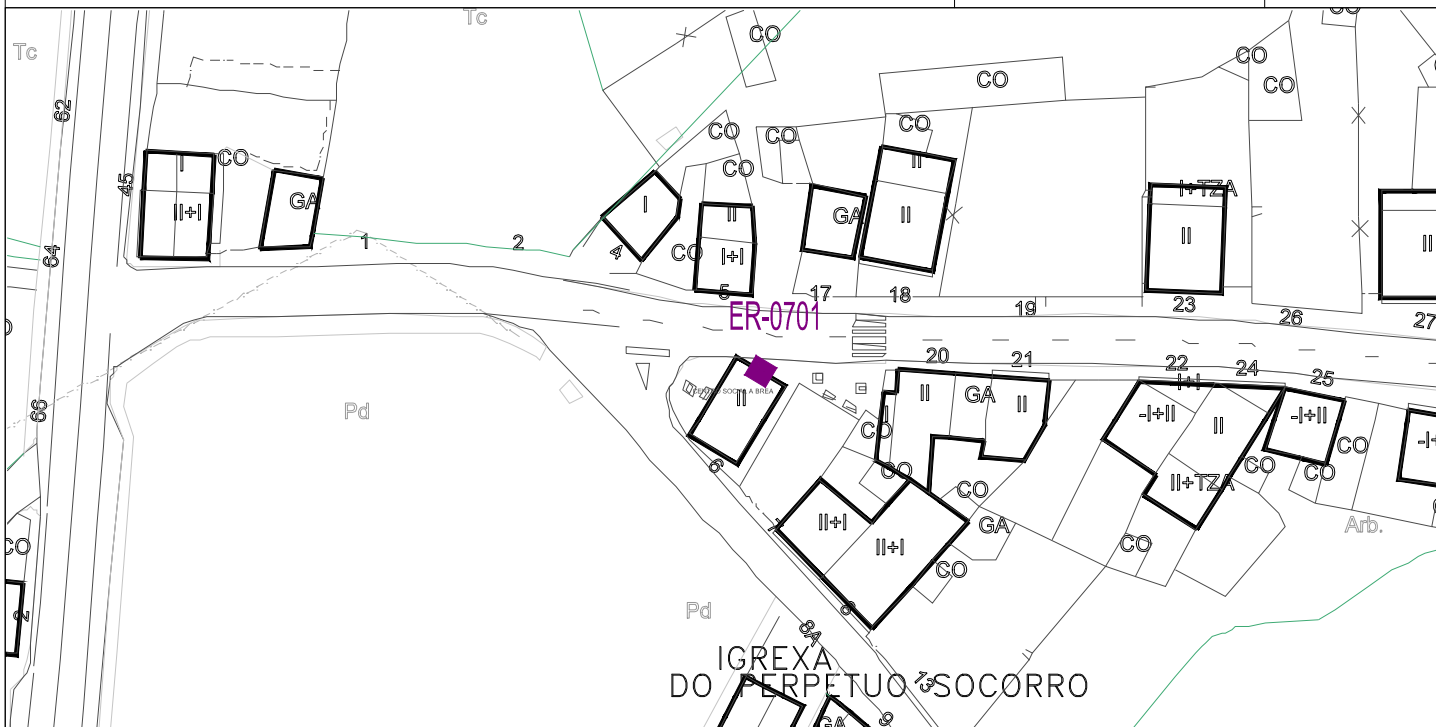

1/1.000

1/5.000

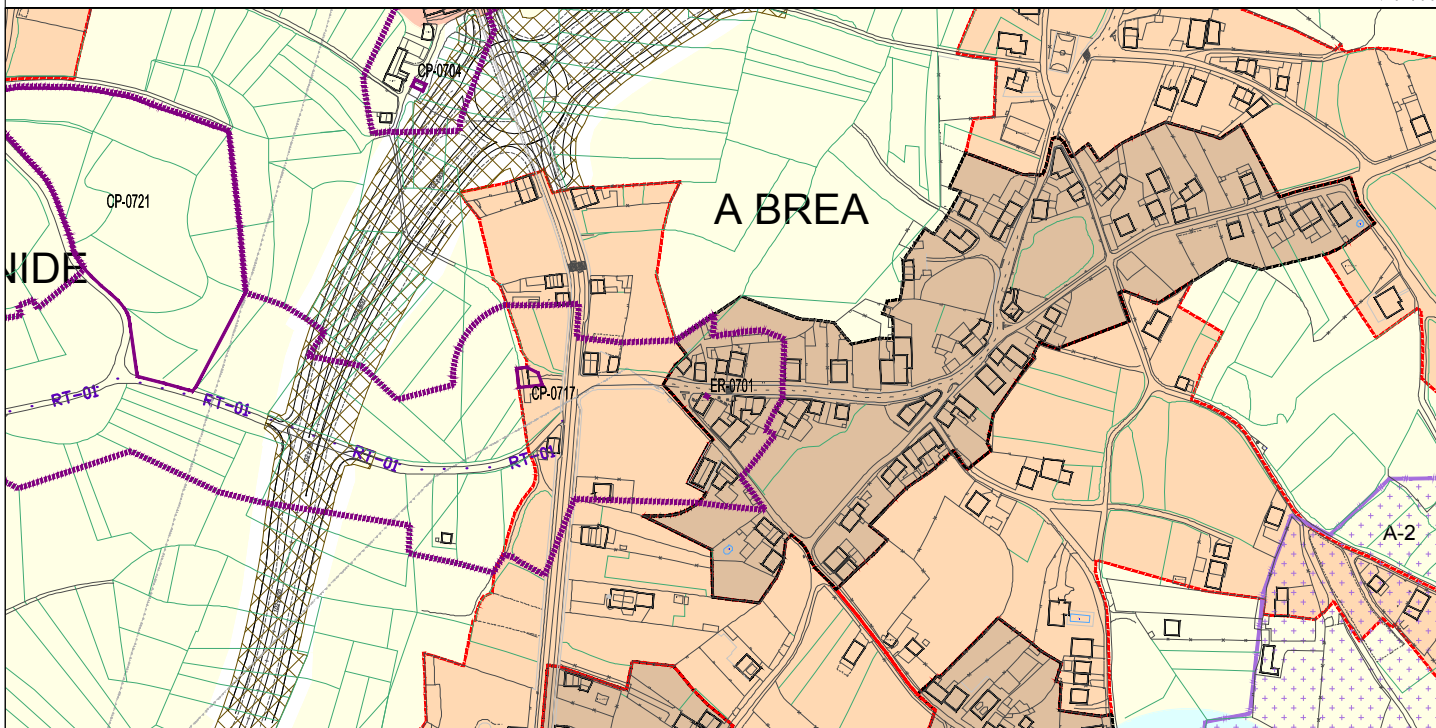

CONTORNO DE PROTECCIÓN		ELEMENTO CATALOGADO		COORDENADAS UTM-HUSO 29N		Y: Y:	
SOLO URBANO SU-C	SOLO URBANIZABLE DISPOSICIÓN TRANSITORIA 13ª SUR-T	SOLO NÚCLEO RURAL COMPLEXO NR-HT/C	SOLO RÚSTICO DE PROTECCIÓN FORESTAL SR-PF	SOLO RÚSTICO DE PROTECCIÓN PATRIMONIAL SR-PP	SOLO RÚSTICO DE PROTECCIÓN DE INFRAESTRUCTURAS SR-PI	SOLO RÚSTICO DE PROTECCIÓN PAISAJÍSTICA SR-PX	SOLO RÚSTICO DE PROTECCIÓN PAISAJÍSTICA SR-PX
SOLO URBANO NON CONSOLIDADO SU-NC	SOLO NÚCLEO RURAL HISTÓRICO-TRADICIONAL NR-HT	SOLO RÚSTICO DE PROTECCIÓN ORDINARIA SR-PO	SOLO RÚSTICO DE PROTECCIÓN DE COSTAS SR-PC	SOLO RÚSTICO DE PROTECCIÓN DE ESPAZOS NATURAIS SR-PN	SOLO RÚSTICO DE PROTECCIÓN DE ESPAZOS NATURAIS SR-PN	ACTUACIÓN INTEGRAL EN SOLO DE NÚCLEO RURAL	ACTUACIÓN INTEGRAL EN SOLO DE NÚCLEO RURAL
SOLO URBANIZABLE DELIMITADO SUR-D	SOLO NÚCLEO RURAL COMÚN NR-C	SOLO RÚSTICO DE PROTECCIÓN AGROPECUARIA SR-PA	SOLO RÚSTICO DE PROTECCIÓN DAS AUGAS SR-FR			PLAN ESPECIAL DE DOTACIÓN E ESPAZOS LIBRES DO LITORAL (PE)	PLAN ESPECIAL DE DOTACIÓN E ESPAZOS LIBRES DO LITORAL (PE)

CLASE DE ELEMENTO
ARQUITECTURA

 TIPOLOXÍA
ELEMENTO RELIXIOSO

 CLAVE DE IDENTIFICACIÓN
ER-0701

DENOMINACIÓN:	PARROQUIA:	NÚCLEO:	LUGAR:
PETO DE ÁNIMAS NA BREA	CARBALLO (SAN XOÁN)	A BREA	

ADSCRICIÓN/ ESTILO	COORDENADAS:
ARQUITECTURA POPULAR	UTM X = 525879 Y = 4783407

DESCRICIÓN

Peto de ánimas con fornecina policromada e figuras en baixorelevo, conforme a unha formalización característica na imaxinería popular, incorporado a cerramentos de parcelas escasamente integrados coa cantería que o constitúe. Ten gran interese no seu conxunto, tanto como elemento significativo na evolución histórica do núcleo, como polas súas calidades estéticas dentro da arte popular.

CATEGORÍA	TITULARIDADE	NIVEL DE PROTECCIÓN	ESTADO DE CONSERVACIÓN	USO
BIC	PRIVADO	INTEGRAL	REGULAR	SEN USO

CLASE DE SOLO	ORDENANZA DE APLICACIÓN
SOLO DE NÚCLEO RURAL HISTÓRICO-TRADICIONAL	

OBSERVACIÓNS

ELEMENTOS A PROTEXER

MELLORAS NECESARIAS

OBRAS PROHIBIDAS	OBRAS PERMITIDAS
As derivadas do seu nivel de protección	As derivadas do seu nivel de protección



PLAN XERAL DE ORDENACIÓN MUNICIPAL CONCELLO DE CARBALLO

CATÁLOGO DE ELEMENTOS A PROTEXER OU RECUPERAR

DENOMINACIÓN

CONXUNTO DE HÓRREOS

TIPOLOXÍA

Carballés

Nº DE PLANO

07 c

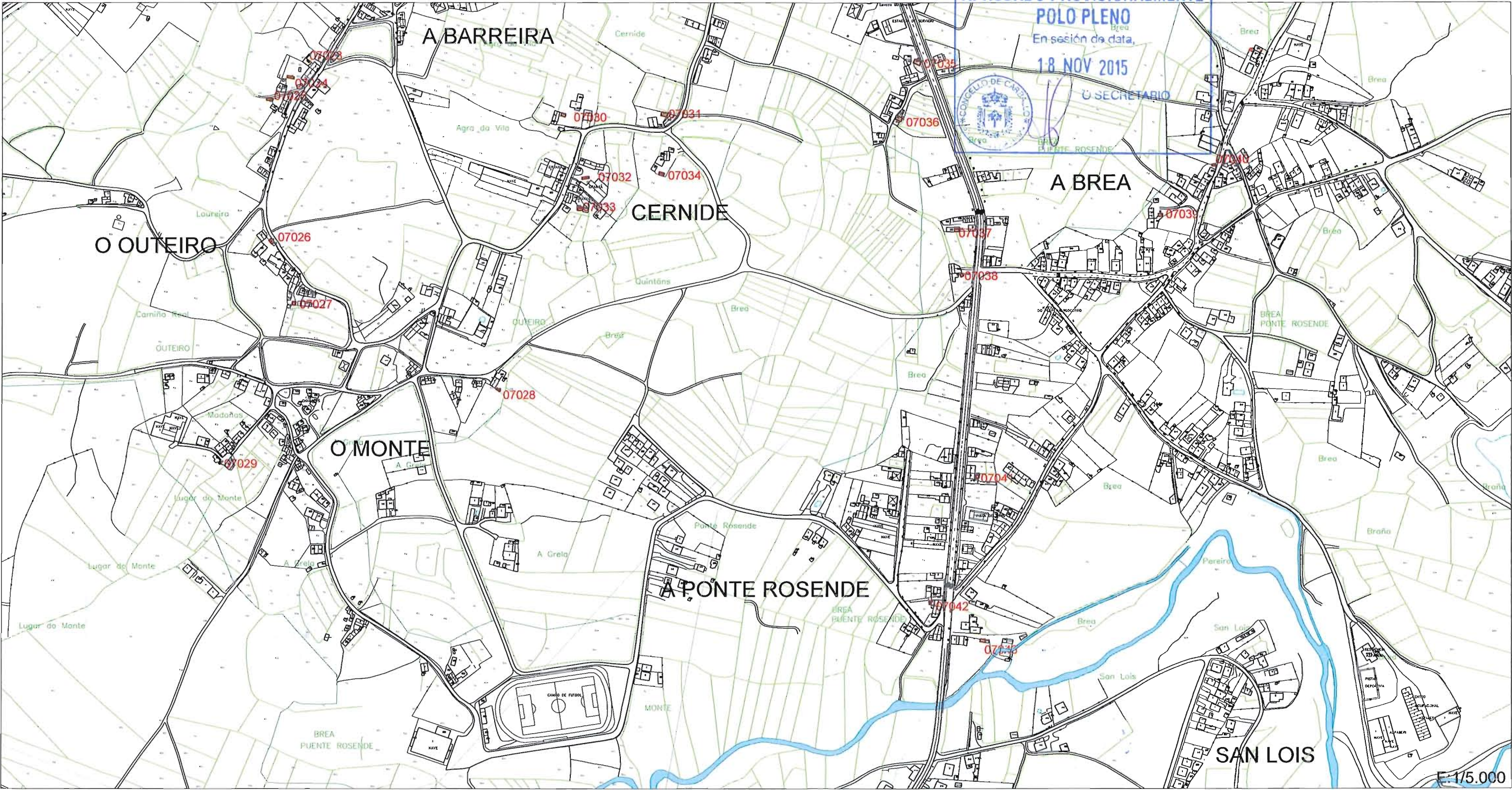

PARROQUIA	LOCALIZACIÓN
Carballo	A Barreira, O Outeiro, O Monte, A Ponte Rosende, A Brea, Cernide
CATEGORÍA	NIVEL DE PROTECCIÓN
BIC e elementos catalogados	Integral os BIC, e ESTRUCTURAL o resto
OBSERVACIÓN	
Son BIC os hórreos con mais de 100 anos de antigüidade (Decreto 449/1973, do 22 de febreiro), e os hórreos que teñan ficha individualizada no catálogo. O contorno de protección se regula segundo o recollido na normativa de aplicación.	

XUNTA DE GALICIA

Aprobado definitivamente por Orde da Conselleira de Medio Ambiente e Ordenación do Territorio

de data - 4 FEB. 2016

A xefe do servizo de Planificación Urbanística III

Lucía Linares Yáñez

Parroquia **06004** nº orde elemento

CATÁLOGO DE ELEMENTOS A PROTEXER OU RECUPERAR





XUNTA DE GALICIA

CONSELLERÍA DE MEDIO AMBIENTE,
TERRITORIO E VIVENDA
Dirección Xeral de Ordenación
do Territorio e Urbanismo

galicia

CATÁLOGO PATRIMONIO CULTURAL

PBA_actualización 2020

CLAVE

15019_40570

CÓDIGO

RE15019011

PROVINCIA

A Coruña

NOME

Castro da Brea

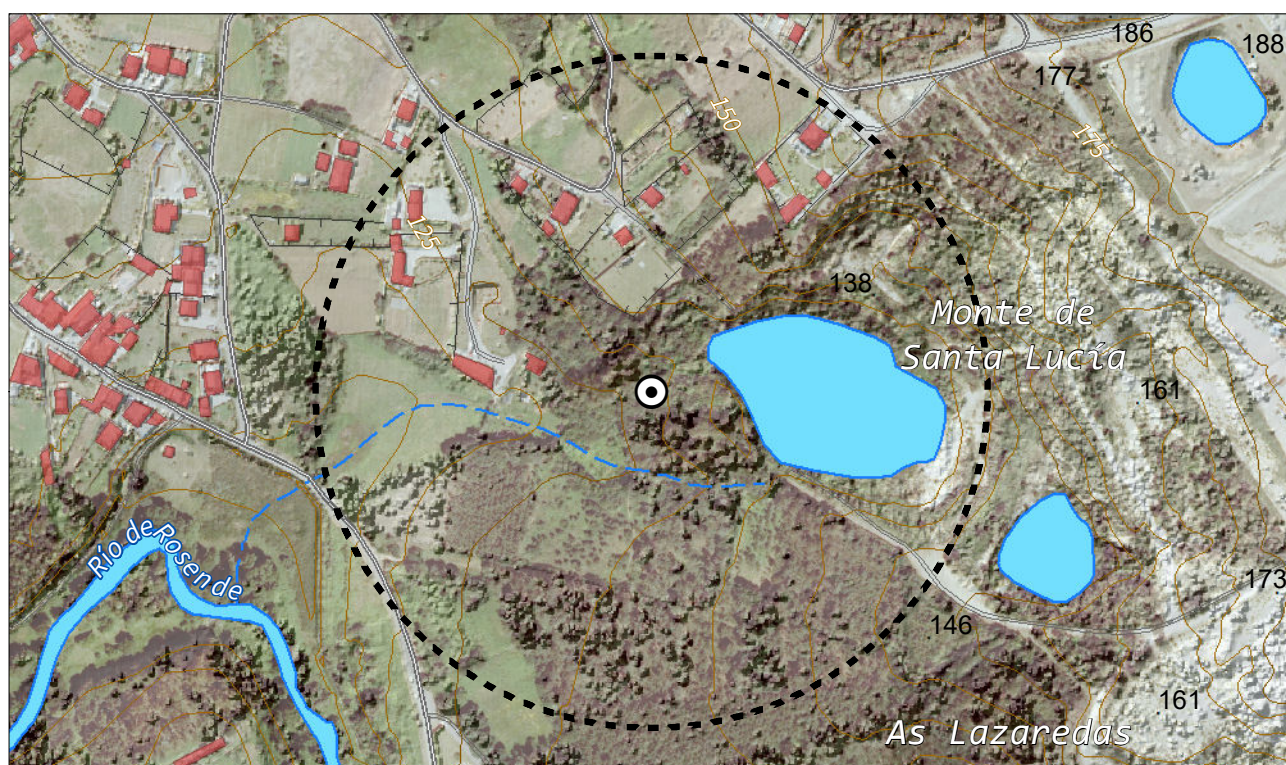

SITUACIÓN

Núcleo

San Lois

Parroquia

Ardaña (Santa María)

Concello

Carballo

TIPO

ARQ

ARQ: Arqueolóxico
ARS: Artístico
ART: Arquitectónico
ETN: Etnográfico
HIS: Histórico
IND: Industrial

X;Y ETRS89 UTM29

526.273 ; 4.782.945

DESCRICIÓN



Xacobeo 2021





XUNTA DE GALICIA

CONSELLERÍA DE MEDIO AMBIENTE,
TERRITORIO E VIVENDA
Dirección Xeral de Ordenación
do Territorio e Urbanismo

galicia

CATÁLOGO PATRIMONIO CULTURAL

PBA_actualización 2020

CLAVE

15019_1470

CÓDIGO

PROVINCIA

A Coruña

NOME

Peto de ánimas na Brea

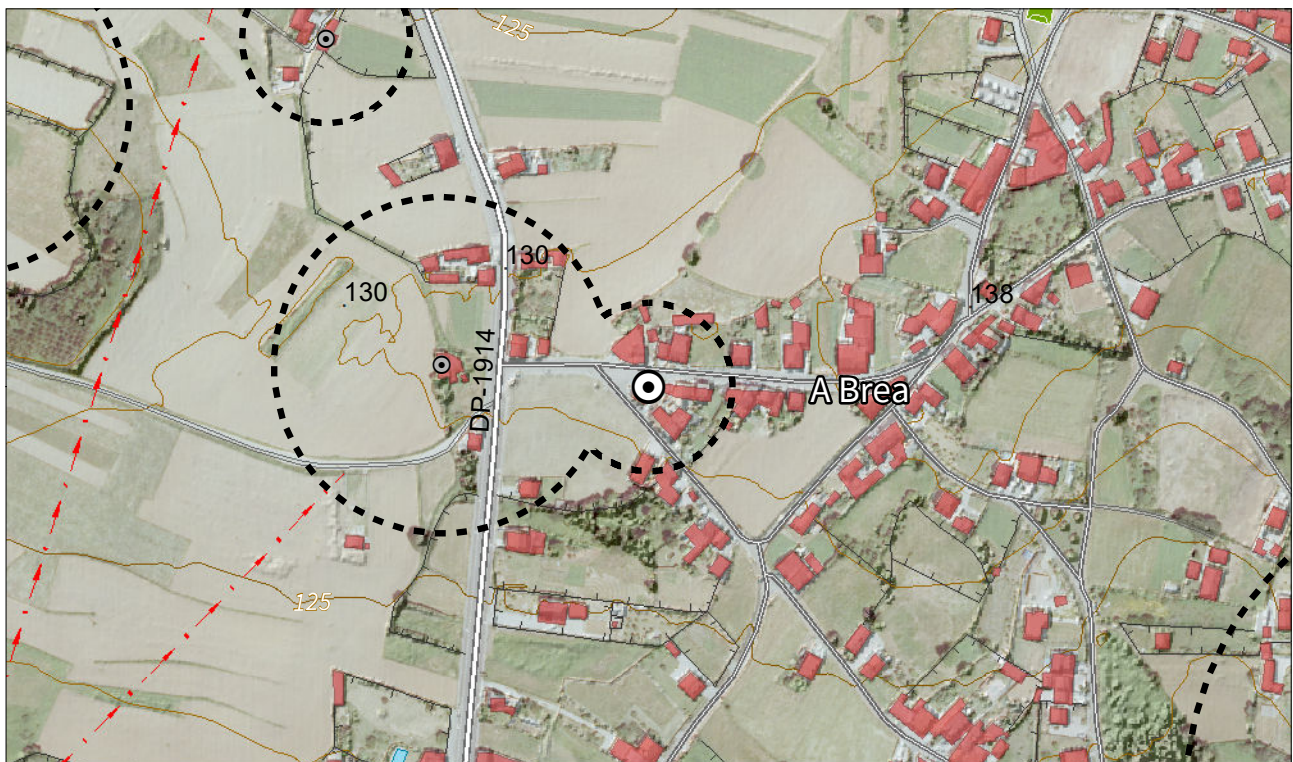

SITUACIÓN

Núcleo

A Brea

Parroquia

Carballo (San Xoán)

Concello

Carballo

TIPO

ETN

ARQ: Arqueolóxico
ARS: Artístico
ART: Arquitectónico
ETN: Etnográfico
HIS: Histórico
IND: Industrial

X;Y ETRS89 UTM29

525.753 ; 4.783.190

DESCRICIÓN